

## Agencia **especializada, líder** en **responsabilidad social y desarrollo sustentable**



Somos una empresa mexicana, con más de **20 años de experiencia**, pionera en asesorar a **organizaciones públicas y privadas** en el diseño, implementación y evaluación de sus **programas de responsabilidad social**, buscamos fortalecer el **balance económico, ambiental y social** de nuestros clientes y sus grupos de interés.

Estamos adheridos al **Pacto Mundial de las Naciones Unidas** y somos **Stakeholder organizacional** del **Global Reporting Initiative (GRI)**.

Tenemos vasta experiencia en **crear estrategias** para el **fortalecimiento del capital humano** de organizaciones públicas y privadas **a través de programas para la disminución de brechas de género**, la **incorporación** y el desarrollo de **minorías** y el **fomento a la diversidad e inclusión laboral** como componentes críticos de competitividad y rentabilidad.

Asesoramos a **más de 200 empresas y organismos públicos** para que obtuvieran su **certificación** en el **Modelo de Equidad de Género** que fue impulsado por el Instituto Nacional de las Mujeres hasta el año 2015, mismo que fue sustituido por la **Norma Mexicana NMX-R-025-SCFI-2015 en Igualdad Laboral y No Discriminación**.

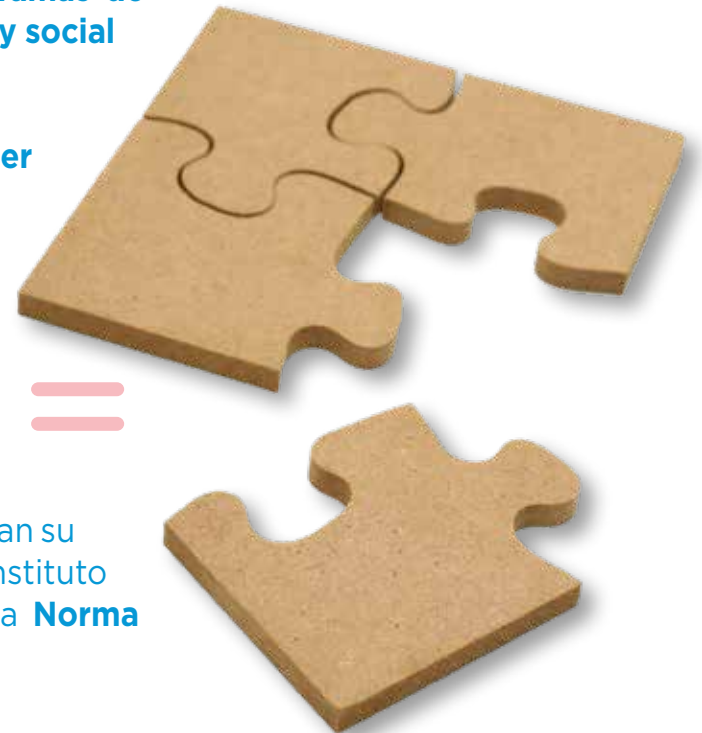



Ofrecemos **soluciones a la medida** para empresas y organizaciones **socialmente responsables** que busquen **consolidar su cultura laboral** como **estrategia de negocio**, a través de la **promoción** de la **equidad de género**, la **diversidad** y la **inclusión** plena de todo su personal.

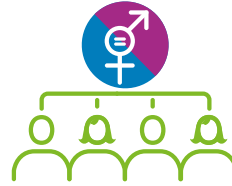

## Equidad de Género

Herramientas para el avance de las mujeres; conciliación verde entre trabajo y vida personal; prevención de acoso y hostigamiento; nuevas masculinidades.



## Diversidad

Acciones para la atención, reconocimiento y visibilización de todos los grupos, promoviendo relaciones laborales basadas en el respeto y en los valores de la empresa.



## Inclusión

Estrategias para el aprovechamiento de las diferentes perspectivas y estilos de trabajo, para promover una cultura de innovación, alto desempeño, y lealtad hacia la empresa.



## Liderazgo inclusivo

Fortalecimiento de habilidades de liderazgo en puestos clave para el impulso de la igualdad: comunicación empática y asertiva, resolución no violenta de conflictos, entre otras.



## Algunos de nuestros servicios

- Asesoría para **eliminar riesgos de discriminación** en los procesos de **Recursos Humanos**.
- **Sensibilización**, capacitación y asesoría para la **incorporación de la perspectiva de género** en todas sus **áreas de negocio**, incluyendo comunicación interna y externa.
- **Diagnósticos** organizacionales, de **clima laboral**, de **accesibilidad** en instalaciones, de **violencia organizacional** y de **ambiente tóxico**.
- Desarrollo de **protocolos, políticas y procedimientos** organizacionales.
- Preparación para **auditorías de certificación** y **cumplimiento** de normas relativas a la **Igualdad de Género**.
- **Reportes** de cumplimiento.

### Asesoría para obtención de certificados y distintivos:

- **NMX-025** Norma Mexicana en Igualdad Laboral y No Discriminación (STPS)
- **Distintivo** de Responsabilidad Laboral (STPS)
- **NOM-035** Factores de Riesgo Psicosocial en el Trabajo - Identificación, análisis y prevención (STPS)
- **EDGE** Certification (WEF)
- **Women's** Empowerment Principles (ONU)
- Otros **distintivos** en materia de **equidad de género, derechos humanos, diversidad e inclusión**.

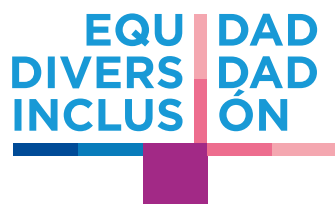

## #AccseEDI

@AccseMexico

accsemx

@accseMx

[www.accionsocialempresarial.com](http://www.accionsocialempresarial.com)  
[info@accse.net](mailto:info@accse.net)

